



Επεξεργασία ετήσιων στοιχείων της απογραφής του Τακτικού Προσωπικού

Από το Μητρώο Ανθρώπινου Δυναμικού Ελληνικού Δημοσίου, 12/2020

Μαρία Φιλιπούλου – Γιώργος Γιούλος

Παρουσίαση βασικών δημογραφικών σε πίνακες και γραφήματα

Στους πίνακες και τα γραφήματα που ακολουθούν γίνεται μια πρώτη παρουσίαση των βασικών δημογραφικών στοιχείων του τακτικού προσωπικού των φορέων του Δημοσίου όπως αποτυπώθηκαν στο Μητρώο Ανθρώπινου Δυναμικού το Δεκέμβριο του 2020 και μας παραχωρήθηκαν προς επεξεργασία από το τμήμα Ολοκληρωμένου Πληροφοριακού Συστήματος (ΟΠΣ) και Στατιστικών Αναλύσεων του Υπουργείου Εσωτερικών.

Τα στοιχεία που παρουσιάζουμε αφορούν απλές κατανομές και βασικά στατιστικά μεγέθη για τα εξής:

1. Την κατανομή του προσωπικού ανά φορέα, όπως αυτοί απογράφονται στο μητρώο (συνοπτικά, κατά τύπο φορέα, πχ ΝΠΔΔ, Υπουργεία, κλπ., και αναλυτικά κατά κατηγορία φορέα, πχ Υπ. Παιδείας & Θρησκευμάτων, ΟΤΑ, κλπ),
2. Βασικά χαρακτηριστικά υπαλλήλων, όπως την κατηγορία της εργασιακής θέσης (Μέλη ΔΕΠ, κληρικοί, κλπ), το είδος της εργασιακής σχέσης (στην πλειονότητα είναι δημόσιοι υπάλληλοι), τα χρόνια προϋπηρεσίας, το εκπαιδευτικό επίπεδο, και
3. Τα ατομικά χαρακτηριστικά του/της υπαλλήλου, όπως η ηλικία και το φύλο.

1. Τύπος Φορέα¹ (Απογραφή Τακτικό Προσωπικό 12/2020)

		Frequency	Percent
Valid	ΑΝΕΞΑΡΤΗΤΕΣ ΔΙΟΙΚΗΤΙΚΕΣ ΑΡΧΕΣ	14068	2,3
	ΑΝΕΞΑΡΤΗΤΕΣ ΥΠΗΡΕΣΙΕΣ ΤΗΣ ΠΟΛΙΤΕΙΑΚΗΣ ΗΓΕΣΙΑΣ	69	,0
	ΑΠΟΚΕΝΤΡΩΜΕΝΕΣ ΔΙΟΙΚΗΣΕΙΣ	5797	1,0
	ΔΗΜΟΣΙΕΣ ΑΡΧΕΣ ΤΗΣ ΔΙΚΑΣΤΙΚΗΣ ΛΕΙΤΟΥΡΓΙΑΣ	11025	1,8
	ΔΗΜΟΣΙΕΣ ΑΡΧΕΣ ΤΗΣ ΝΟΜΟΘΕΤΙΚΗΣ ΛΕΙΤΟΥΡΓΙΑΣ	1192	,2
	ΝΟΜΙΚΑ ΠΡΟΣΩΠΑ ΙΔΙΩΤΙΚΟΥ ΔΙΚΑΙΟΥ	33780	5,6
	ΝΠΔΔ ΤΩΝ ΟΤΑ	8239	1,4
	ΟΤΑ Α ΒΑΘΜΟΥ (ΚΑΜΛΙΚΡΑΤΗΣ)	66938	11,1
	ΟΤΑ Β ΒΑΘΜΟΥ	11486	1,9
	ΥΠΟΥΡΓΕΙΑ	29025	4,8
	ΦΟΡΕΙΣ ΔΗΜΟΣΙΩΝ ΥΠΗΡΕΣΙΩΝ	294335	48,8
	ΦΟΡΕΙΣ ΝΠΔΔ	125781	20,9
	ΦΟΡΕΙΣ ΟΤΑ	1054	,2
	Total	602789	100,0

¹ Οι φορείς των οποίων το προσωπικό απογράφεται στο Μητρώο είναι όλες οι Υπηρεσίες, κεντρικές και περιφερειακές του Δημοσίου, των Ανεξάρτητων Αρχών, των Οργανισμών Τοπικής Αυτοδιοίκησης (ΟΤΑ) α' και β' βαθμού και των νομικών προσώπων δημοσίου δικαίου (ν.π.δ.δ.), καθώς και των νομικών προσώπων ιδιωτικού δικαίου (ν.π.ι.δ.), εφόσον ανήκουν στη Γενική Κυβέρνηση όπως οριοθετείτε από την Ελληνική Στατιστική Αρχή στο Μητρώο Φορέων Γενικής Κυβέρνησης.



Τύπος Φορέα - Απογραφή 12/2020 Τακτικό Προσωπικό

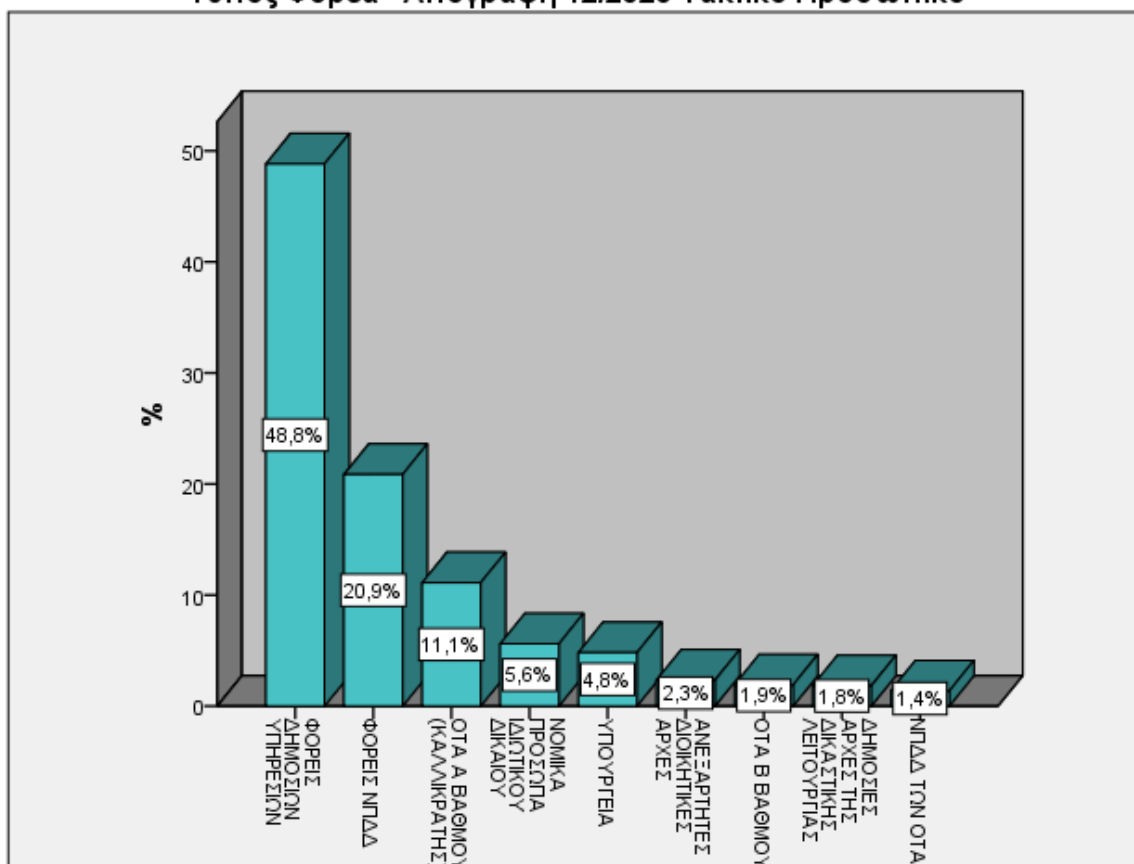

2. Κατηγορία Φορέα

	Frequency	Percent
ΥΠ. ΠΑΙΔΕΙΑΣ & ΘΡΗΣΚΕΥΜΑΤΩΝ	163832	27,2
ΟΤΑ	94168	15,6
ΥΠ. ΕΘΝΙΚΗΣ ΑΜΥΝΑΣ	86083	14,3
ΥΠ. ΥΓΕΙΑΣ	80678	13,4
ΥΠ. ΠΡΟΣΤΑΣΙΑΣ ΤΟΥ ΠΟΛΙΤΗ	71894	11,9
ΥΠ. ΥΠΟΔΟΜΩΝ & ΜΕΤΑΦΟΡΩΝ	16626	2,8
ΥΠ. ΕΡΓΑΣΙΑΣ & ΚΟΙΝΩΝΙΚΩΝ ΥΠΟΘΕΣΕΩΝ	15220	2,5
ΑΝΕΞΑΡΤΗΤΕΣ ΑΡΧΕΣ	14022	2,3
ΥΠ. ΔΙΚΑΙΟΣΥΝΗΣ	11938	2
ΥΠ. ΠΟΛΙΤΙΣΜΟΥ & ΑΘΛΗΤΙΣΜΟΥ	9009	1,5
ΥΠ. ΝΑΥΤΙΛΙΑΣ & ΝΗΣΙΩΤΙΚΗΣ ΠΟΛΙΤΙΚΗΣ	8427	1,4
ΑΠΟΚΕΝΤΡΩΜΕΝΕΣ ΔΙΟΙΚΗΣΕΙΣ	5797	1
ΥΠ. ΑΝΑΠΤΥΞΗΣ & ΕΠΕΝΔΥΣΕΩΝ	4716	0,8
ΥΠ. ΟΙΚΟΝΟΜΙΚΩΝ	4838	0,8
ΥΠ. ΑΓΡΟΤΙΚΗΣ ΑΝΑΠΤΥΞΗΣ & ΤΡΟΦΙΜΩΝ	3899	0,6
ΥΠ. ΨΗΦΙΑΚΗΣ ΔΙΑΚΥΒΕΡΝΗΣΗΣ	3337	0,6
ΥΠ. ΕΞΩΤΕΡΙΚΩΝ	2039	0,3
ΥΠ. ΕΣΩΤΕΡΙΚΩΝ	1569	0,3
ΥΠ. ΠΕΡΙΒΑΛΛΟΝΤΟΣ & ΕΝΕΡΓΕΙΑΣ	1660	0,3
ΒΟΥΛΗ	1192	0,2
ΚΥΒΕΡΝΗΤΙΚΟΙ - ΠΟΛΙΤΕΙΑΚΟΙ ΦΟΡΕΙΣ	340	0,1
ΥΠ. ΜΕΤΑΝΑΣΤΕΥΣΗΣ & ΑΣΥΛΟΥ	717	0,1
ΥΠ. ΤΟΥΡΙΣΜΟΥ	788	0,1
Σύνολο	602789	100

Κατηγορία Φορέα

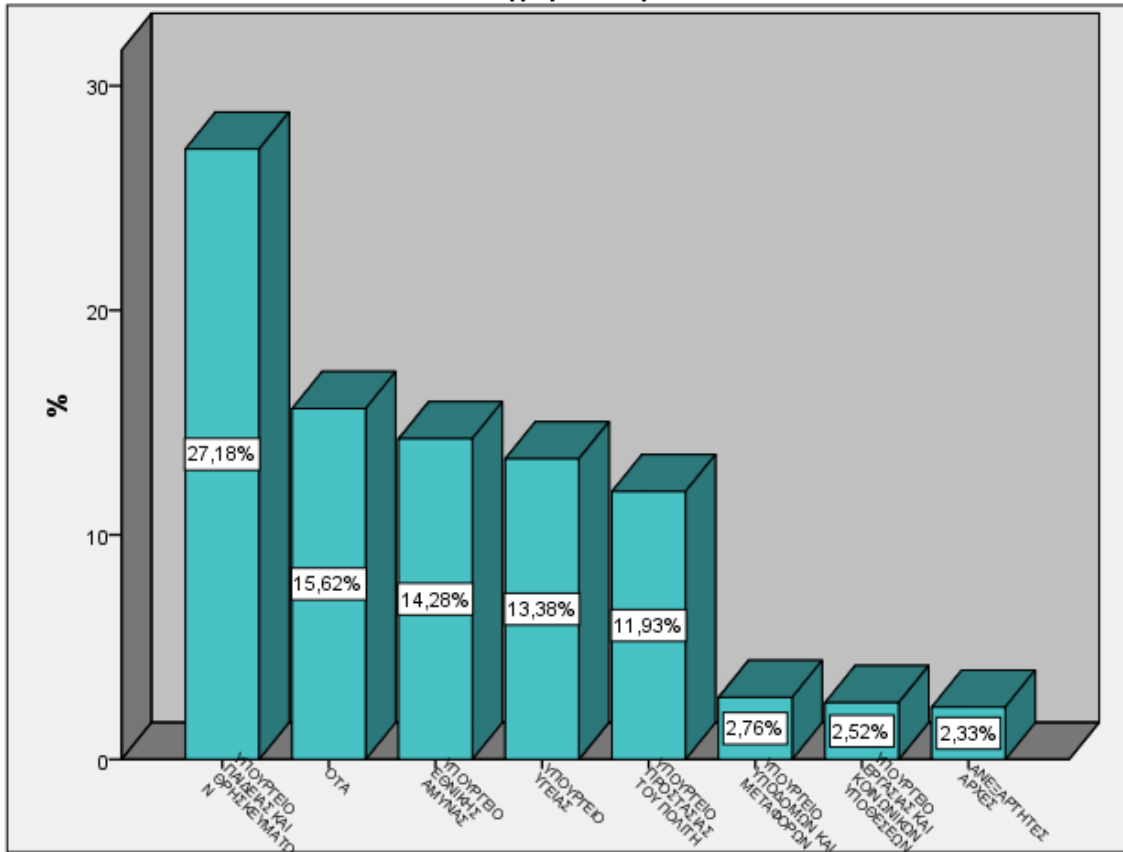

Με βάση την κατανομή των φορέων σε κατηγορίες, βλέπουμε ότι τα Υπουργεία Παιδείας και Υγείας απασχολούν το 40,5% του τακτικού προσωπικού.

Τα Υπουργεία Εθνικής Άμυνας και Προστασίας του Πολίτη απασχολούν το 26,2% του τακτικού προσωπικού του Δημοσίου και οι Οργανισμοί Τοπικής Αυτοδιοίκησης το 15,6%.

Συνολικά, οι τρεις ανωτέρω κατηγορίες φορέων απασχολούν το 82% του τακτικού προσωπικού του δημοσίου.

Κατηγορία προσωπικού σε ποσοστά στο σύνολο του τακτικού (Δεκ.2020)

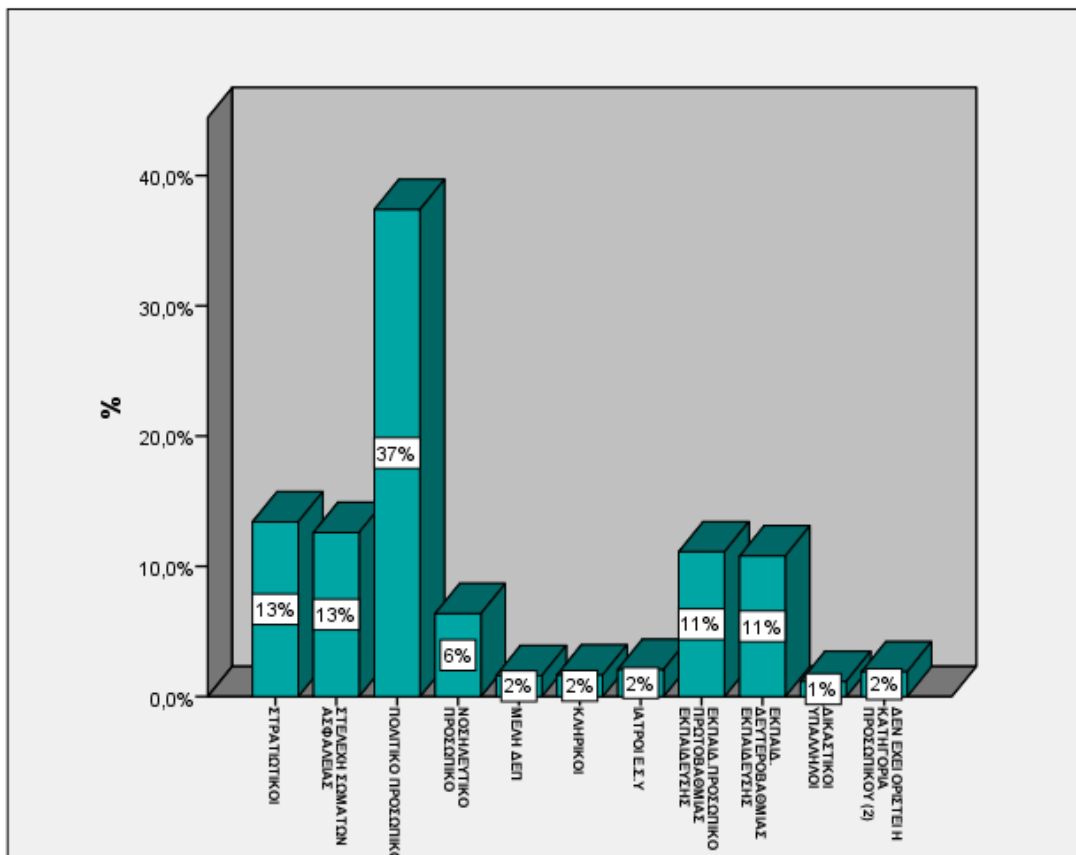

Στην κατηγορία προσωπικού με βάση την ειδικότητα και το είδος της θέσης, βλέπουμε ότι μετά την κατηγορία πολιτικό προσωπικό (που περιλαμβάνει υπαλλήλους από όλους τους φορείς του Δημοσίου), οι στρατιωτικοί και τα στελέχη σωμάτων ασφαλείας είναι η πολυπληθέστερη κατηγορία προσωπικού καθώς αποτελούν, αθροιστικά, το 25%, δηλαδή το ¼ του συνόλου του τακτικού προσωπικού του Δημοσίου.

Ακολουθούν οι εκπαιδευτικοί, Α' β' βαθμιας και Β' βαθμιας εκπαίδευσης, οι οποίοι αποτελούν το 21% του προσωπικού.

Το νοσηλευτικό προσωπικό μαζί με τους γιατρούς του ΕΣΥ αποτελούν το 8% στο σύνολο του τακτικού προσωπικού.



3. Εργασιακή Σχέση

	Frequency	Percent
ΕΜΜΙΣΘΗ ΕΝΤΟΛΗ	963	0,2
ΕΠΙ ΘΗΤΕΙΑ / ΒΑΘΜΙΔΑ ΛΕΚΤΟΡΑ – ΕΠΙΚΟΥΡΟΥ (Ν.4009/2011)	1338	0,2
ΕΠΙ ΘΗΤΕΙΑ / ΕΙΔΙΚΟΙ ΦΡΟΥΡΟΙ (Ν.3181/2003) & ΒτΕ	1399	0,2
ΕΠΙ ΘΗΤΕΙΑ / ΙΑΤΡΟΙ ΕΣΥ (Ν.3754/2009)	5491	0,9
ΕΠΙ ΘΗΤΕΙΑ / ΣΥΝΟΡΙΑΚΟΙ ΦΥΛΑΚΕΣ	404	0,1
ΙΔΙΩΤΙΚΟΥ ΔΙΚΑΙΟΥ ΑΟΡΙΣΤΟΥ ΧΡΟΝΟΥ	82126	13,6
ΜΟΝΙΜΟΙ ΥΠΑΛΛΗΛΟΙ ΤΟΥ ΔΗΜΟΣΙΟΥ /ΔΙΚΑΣΤΙΚΟΙ ΛΕΙΤΟΥΡΓΟΙ /ΔΗΜΟΣΙΟΙ ΛΕΙΤΟΥΡΓΟΙ	511068	84,8
Σύνολο	602789,0	100,0

Ο Πίνακας 3 αποτυπώνει την εργασιακή σχέση του προσωπικού, από την οποία προκύπτει ότι το μεγαλύτερο ποσοστό των υπαλλήλων, 85% περίπου, ανήκει στην κατηγορία Μόνιμοι Υπάλληλοι/ Δικαστικοί Λειτουργοί/ Δημόσιοι Λειτουργοί, ενώ ποσοστό 13,6% ανήκει στην κατηγορία Ιδιωτικού Δικαίου Αορίστου Χρόνου. Στις άλλες κατηγορίες αποτυπώνεται το Επί Θητεία προσωπικό, με μεγαλύτερη κατηγορία τους επί θητεία Ιατρούς του ΕΣΥ (περίπου 1%).

4. Φύλο (Απογραφή Τακτικό Προσωπικό 12/2020)

	Frequency	Percent
ΑΝΔΡΑΣ	319309	53,1
ΓΥΝΑΙΚΑ	281524	46,9
Total	600833	100
Missing	1956	
Σύνολο	602789	

Τα δημογραφικά χαρακτηριστικά του τακτικού προσωπικού στο Δημόσιο, που αφορούν το φύλο και την ηλικία, δείχνουν ότι το 53% του τακτικού προσωπικού είναι άντρες ενώ οι γυναίκες αποτελούν το 46,9% του τακτικού προσωπικού.



Κατανομή φύλου κατά τύπο φορέα

Απογραφή 12/2020 Τακτικό Προσωπικό

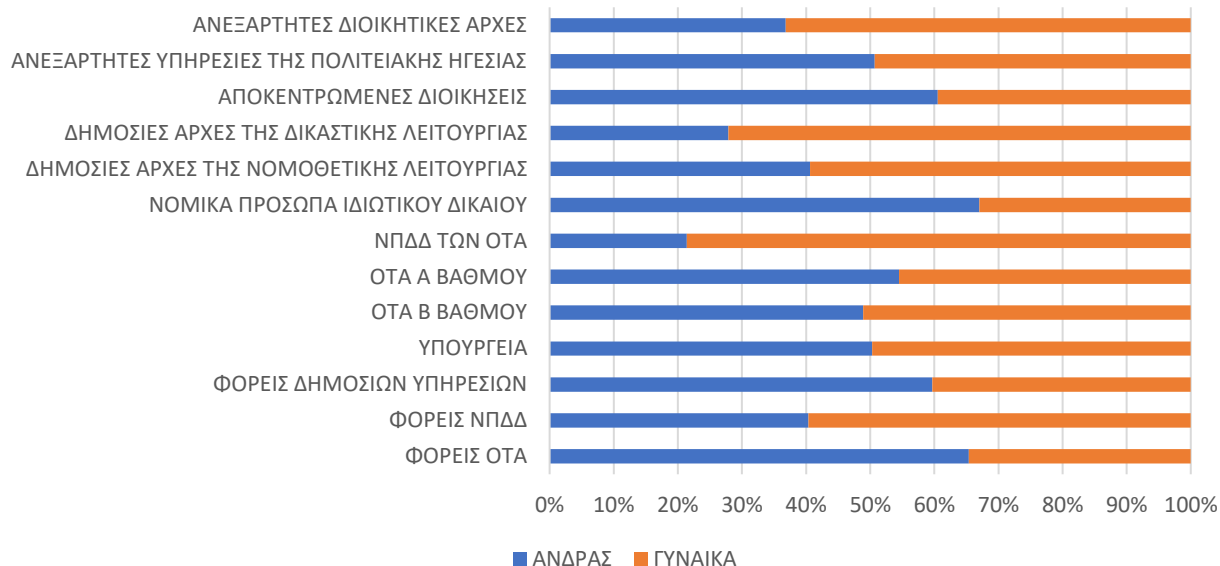

	ΑΝΔΡΑΣ	ΓΥΝΑΙΚΑ
ΦΟΡΕΙΣ ΟΤΑ	65,4%	34,6%
ΦΟΡΕΙΣ ΝΠΔΔ	40,4%	59,6%
ΦΟΡΕΙΣ ΔΗΜΟΣΙΩΝ ΥΠΗΡΕΣΙΩΝ	59,7%	40,3%
ΥΠΟΥΡΓΕΙΑ	50,3%	49,7%
ΟΤΑ Β ΒΑΘΜΟΥ	48,9%	51,1%
ΟΤΑ Α ΒΑΘΜΟΥ	54,5%	45,5%
ΝΠΔΔ ΤΩΝ ΟΤΑ	21,4%	78,6%
ΝΟΜΙΚΑ ΠΡΟΣΩΠΑ ΙΔΙΩΤΙΚΟΥ ΔΙΚΑΙΟΥ	67,0%	33,0%
ΔΗΜΟΣΙΕΣ ΑΡΧΕΣ ΤΗΣ ΝΟΜΟΘΕΤΙΚΗΣ ΛΕΙΤΟΥΡΓΙΑΣ	40,6%	59,4%
ΔΗΜΟΣΙΕΣ ΑΡΧΕΣ ΤΗΣ ΔΙΚΑΣΤΙΚΗΣ ΛΕΙΤΟΥΡΓΙΑΣ	27,9%	72,1%
ΑΠΟΚΕΝΤΡΩΜΕΝΕΣ ΔΙΟΙΚΗΣΕΙΣ	60,5%	39,5%
ΑΝΕΞΑΡΤΗΤΕΣ ΥΠΗΡΕΣΙΕΣ ΤΗΣ ΠΟΛΙΤΕΙΑΚΗΣ ΗΓΕΣΙΑΣ	50,7%	49,3%
ΑΝΕΞΑΡΤΗΤΕΣ ΔΙΟΙΚΗΤΙΚΕΣ ΑΡΧΕΣ	36,8%	63,2%

Από την ανάλυση κατά τύπο φορέα, προκύπτει ότι **οι άντρες υπερτερούν** κυρίως στους φορείς των ΟΤΑ (65% άντρες, 34% γυναίκες) και στα ΝΠΙΔ (67% άντρες, 33% γυναίκες).

Αντίθετα **οι γυναίκες έχουν μεγαλύτερη παρουσία** στα ΝΠΔΔ των ΟΤΑ (78,6%) και στις ανεξάρτητες διοικητικές αρχές (63,2%).



Σε ότι αφορά τα συγκεντρωτικά στατιστικά μέτρα (μέσες και διάμεσες τιμές) για την ηλικία όπως φαίνεται στον πίνακα 5, η διάμεση ηλικία του τακτικού προσωπικού στο Δημόσιο είναι τα 50 έτη. Τα Υπουργεία Προστασίας του Πολίτη, Ναυτιλίας και Μετανάστευσης είναι ηλικιακά τα 'νεότερα' με βάση τη μέση και διάμεση ηλικία του προσωπικού τους, ενώ τα πλέον 'γερασμένα' είναι τα Υπουργεία Τουρισμού, Παιδείας και Εξωτερικών.

5. Μέση & διάμεση ηλικία κατά κατηγορία φορέα

	Mean	Median	N
ΑΝΕΞΑΡΤΗΤΕΣ ΑΡΧΕΣ	51,88	53,00	14017
ΑΠΟΚΕΝΤΡΩΜΕΝΕΣ ΔΙΟΙΚΗΣΕΙΣ	52,84	54,00	5797
ΒΟΥΛΗ	50,31	50,00	1192
ΚΥΒΕΡΝΗΤΙΚΟΙ - ΠΟΛΙΤΕΙΑΚΟΙ ΦΟΡΕΙΣ	50,48	49,50	340
ΟΤΑ	51,70	52,00	94132
ΥΠ. ΑΓΡΟΤΙΚΗΣ ΑΝΑΠΤΥΞΗΣ & ΤΡΟΦΙΜΩΝ	52,24	52,00	3897
ΥΠ. ΑΝΑΠΤΥΞΗΣ & ΕΠΕΝΔΥΣΕΩΝ	52,53	52,00	4715
ΥΠ. ΔΙΚΑΙΟΣΥΝΗΣ	50,41	51,00	11886
ΥΠ. ΕΘΝΙΚΗΣ ΑΜΥΝΑΣ	41,12	42,00	85993
ΥΠ. ΕΞΩΤΕΡΙΚΩΝ	52,28	53,00	2038
ΥΠ. ΕΡΓΑΣΙΑΣ & ΚΟΙΝΩΝΙΚΩΝ ΥΠΟΘΕΣΕΩΝ	51,89	52,00	15220
ΥΠ. ΕΣΩΤΕΡΙΚΩΝ	49,63	49,00	1556
ΥΠ. ΜΕΤΑΝΑΣΤΕΥΣΗΣ & ΑΣΥΛΟΥ	46,75	47,00	717
ΥΠ. ΝΑΥΤΙΛΙΑΣ & ΝΗΣΙΩΤΙΚΗΣ ΠΟΛΙΤΙΚΗΣ	42,70	43,00	8427
ΥΠ. ΟΙΚΟΝΟΜΙΚΩΝ	51,94	52,00	4836
ΥΠ. ΠΑΙΔΕΙΑΣ & ΘΡΗΣΚΕΥΜΑΤΩΝ	52,44	54,00	163754
ΥΠ. ΠΕΡΙΒΑΛΛΟΝΤΟΣ & ΕΝΕΡΓΕΙΑΣ	52,14	52,00	1659
ΥΠ. ΠΟΛΙΤΙΣΜΟΥ & ΑΘΛΗΤΙΣΜΟΥ	52,24	52,00	9003
ΥΠ. ΠΡΟΣΤΑΣΙΑΣ ΤΟΥ ΠΟΛΙΤΗ	41,09	41,00	71434
ΥΠ. ΤΟΥΡΙΣΜΟΥ	54,00	55,00	788
ΥΠ. ΥΓΕΙΑΣ	50,91	51,00	79967
ΥΠ. ΥΠΟΔΟΜΩΝ & ΜΕΤΑΦΟΡΩΝ	51,75	52,00	16209
ΥΠ. ΨΗΦΙΑΚΗΣ ΔΙΑΚΥΒΕΡΝΗΣΗΣ	52,57	53,00	3337
Σύνολο	48,91	50,00	600914



Ηλικιακή ομάδα - Απογραφή 12/2020 Τακτικό Προσωπικό

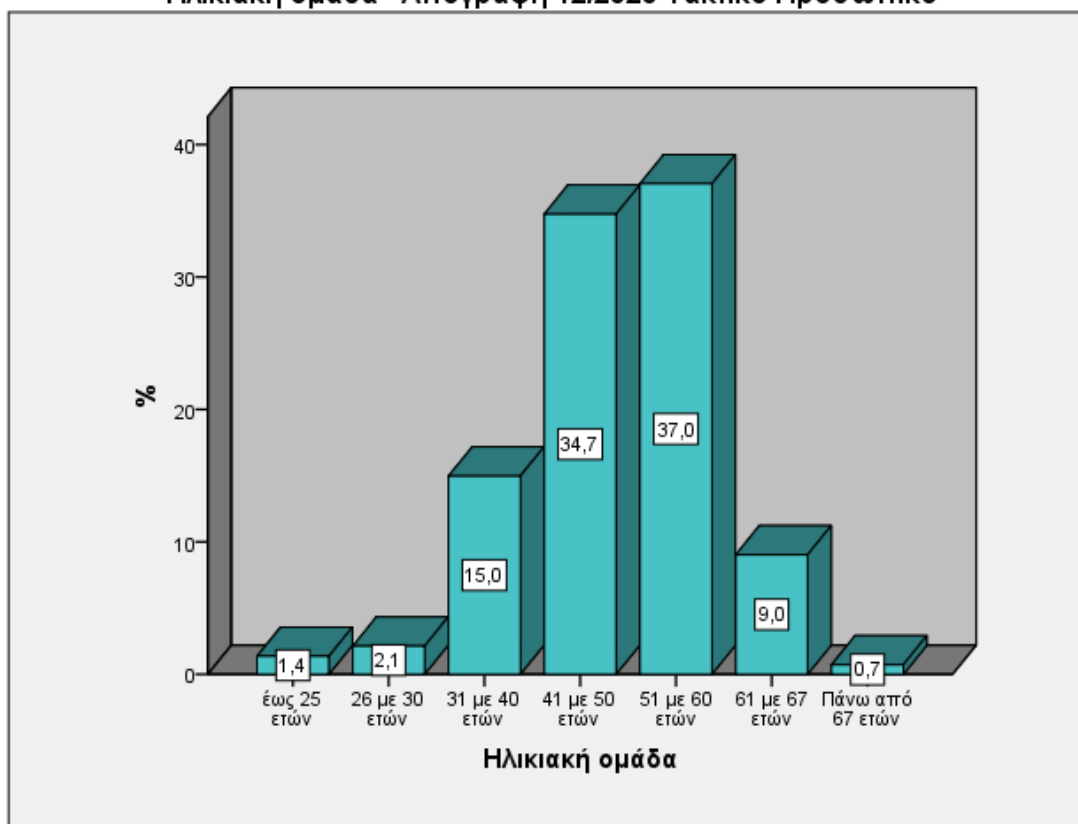

Η κατανομή της κωδικοποιημένης ηλικίας σε κατηγορίες δείχνει ότι το 46% του τακτικού προσωπικού είναι από 51 έως 67 ετών, στοιχείο που επιβεβαιώνει την άποψη για ένα γερασμένο δημόσιο τομέα. Επιπλέον, καθώς το προσωπικό αυτό θα συνταξιοδοτείται εντός της ερχόμενης δεκαπενταετίας, καθίσταται επιτακτική η ανάγκη ενός μακροχρόνιου σχεδιασμού προσλήψεων για την ομαλή αναπλήρωσή του και την ενίσχυση του ρόλου του δημόσιου τομέα στην παροχή ποιοτικών δημόσιων και κοινωνικών αγαθών.

6. Ηλικιακές ομάδες

	Frequency	Percent	Cumulative Percent
έως 25 ετών	8180	1,36	1,36
26 με 30 ετών	12798	2,13	3,49
31 με 40 ετών	89940	14,97	18,46
41 με 50 ετών	208791	34,75	53,20
51 με 60 ετών	222628	37,05	90,25
61 με 67 ετών	54236	9,03	99,28
Πάνω από 67 ετών	4341	0,72	100,00
Σύνολο	600914	100,00	
missing	1875		
	602789		



Το στοιχείο του ηλικιακά γερασμένου προσωπικού φαίνεται να επιβεβαιώνεται και από την μέση και διάμεση προϋπηρεσία σε έτη στο Δημόσιο, η οποία όπως φαίνεται στον πίνακα 7, στο σύνολο των φορέων είναι τα 17 έτη. Ο φορέας του οποίου το προσωπικό φαίνεται και πάλι νεότερο είναι το Υπουργείο Μετανάστευσης (μέση και διάμεση προϋπηρεσία 5 με 6 έτη).

Οι Ανεξάρτητες Αρχές, η Βουλή, τα Υπουργεία Ναυτιλίας, Οικονομικών, Εξωτερικών, Τουρισμού φτάνουν μέχρι και τα 19 έτη μέση προϋπηρεσία υπαλλήλων.

Επίσης εντύπωση προκαλεί η μέση και διάμεση ηλικία για το Υπ. Παιδείας στα 18 έτη.

Στην ομαδοποιημένη μεταβλητή προϋπηρεσίας σε διαστήματα ετών, βλέπουμε ότι μόλις ένα 11% του τακτικού προσωπικού βρίσκεται στην κατηγορία κάτω από 5 έτη προϋπηρεσίας.

7. Έτη προϋπηρεσίας (μέσος & διάμεσος) κατά φορέα

	Mean	Median	Std. Deviation
ΑΝΕΞΑΡΤΗΤΕΣ ΑΡΧΕΣ	19,2361	19,0000	11,10984
ΑΠΟΚΕΝΤΡΩΜΕΝΕΣ ΔΙΟΙΚΗΣΕΙΣ	14,7051	13,0000	7,70548
ΒΟΥΛΗ	15,4253	16,0000	7,96568
ΚΥΒΕΡΝΗΤΙΚΟΙ - ΠΟΛΙΤΕΙΑΚΟΙ ΦΟΡΕΙΣ	14,6441	14,0000	8,67403
ΟΤΑ	14,2991	14,0000	8,88986
ΥΠ. ΑΓΡΟΤΙΚΗΣ ΑΝΑΠΤΥΞΗΣ & ΤΡΟΦΙΜΩΝ	16,2572	16,0000	7,34543
ΥΠ. ΑΝΑΠΤΥΞΗΣ & ΕΠΕΝΔΥΣΕΩΝ	17,6887	17,0000	8,58631
ΥΠ. ΔΙΚΑΙΟΣΥΝΗΣ	17,1917	17,0000	10,99664
ΥΠ. ΕΘΝΙΚΗΣ ΑΜΥΝΑΣ	19,0452	18,0000	8,36033
ΥΠ. ΕΞΩΤΕΡΙΚΩΝ	19,8774	18,0000	8,93948
ΥΠ. ΕΡΓΑΣΙΑΣ & ΚΟΙΝΩΝΙΚΩΝ ΥΠΟΘΕΣΕΩΝ	17,4461	16,0000	9,40033
ΥΠ. ΕΣΩΤΕΡΙΚΩΝ	15,1340	15,0000	8,81765
ΥΠ. ΜΕΤΑΝΑΣΤΕΥΣΗΣ & ΑΣΥΛΟΥ	6,6396	5,0000	5,82690
ΥΠ. ΝΑΥΤΙΛΙΑΣ & ΝΗΣΙΩΤΙΚΗΣ ΠΟΛΙΤΙΚΗΣ	16,6241	19,0000	7,26662
ΥΠ. ΟΙΚΟΝΟΜΙΚΩΝ	19,7740	19,0000	10,11433
ΥΠ. ΠΑΙΔΕΙΑΣ & ΘΡΗΣΚΕΥΜΑΤΩΝ	18,6085	18,0000	8,59367
ΥΠ. ΠΕΡΙΒΑΛΛΟΝΤΟΣ & ΕΝΕΡΓΕΙΑΣ	16,4906	15,0000	10,09734
ΥΠ. ΠΟΛΙΤΙΣΜΟΥ & ΑΘΛΗΤΙΣΜΟΥ	15,7617	14,0000	8,80471
ΥΠ. ΠΡΟΣΤΑΣΙΑΣ ΤΟΥ ΠΟΛΙΤΗ	16,3866	16,0000	8,34495
ΥΠ. ΤΟΥΡΙΣΜΟΥ	21,1910	18,0000	10,18888
ΥΠ. ΥΓΕΙΑΣ	16,8994	16,0000	9,94957
ΥΠ. ΥΠΟΔΟΜΩΝ & ΜΕΤΑΦΟΡΩΝ	19,6344	18,0000	8,94743
ΥΠ. ΨΗΦΙΑΚΗΣ ΔΙΑΚΥΒΕΡΝΗΣΗΣ	18,4129	14,0000	9,07390
Σύνολο	17,3352	17,0000	9,07690



8. Προϋπηρεσία (ομαδοποιημένη)			
	Frequency	Percent	Cumulative Percent
έως 5 έτη	64880	10,9	10,9
5 - 10 έτη	65108	10,9	21,8
10 - 15 έτη	137793	23,1	44,8
15 - 20 έτη	124528	20,8	65,6
20 - 25 έτη	91016	15,2	80,9
25- 30 έτη	57259	9,6	90,5
30 - 35 έτη	44837	7,5	98,0
πάνω από 35 έτη	12181	2,0	100,0
Total	597602	100,0	
Missing	5187		
Σύνολο	602789		

Προϋπηρεσία σε έτη - Απογραφή 12/2020 Τακτικό Προσωπικό

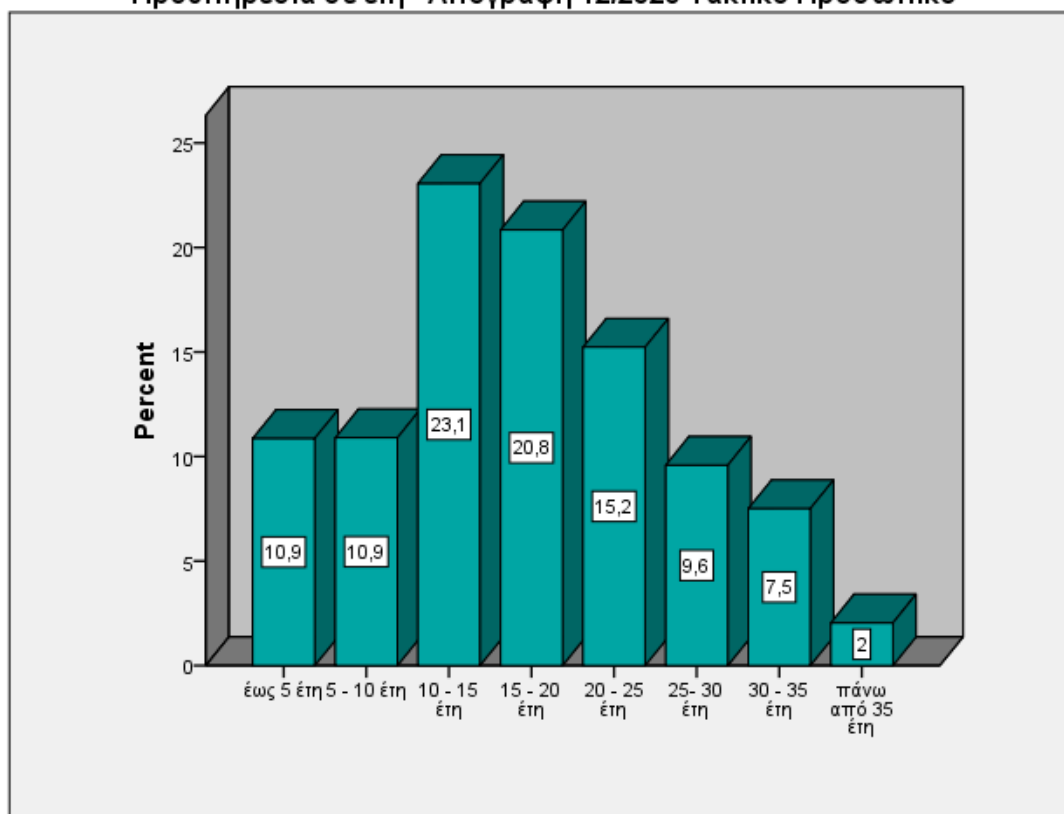

Αναφορικά με το επίπεδο εκπαίδευσης του τακτικού προσωπικού, όπως φαίνεται και στο γράφημα που ακολουθεί, το 41% του τακτικού προσωπικού είναι Πανεπιστημιακής Εκπαίδευσης (ΠΕ), ενώ η αμέσως επόμενη μεγαλύτερη κατηγορία είναι αυτή της Δευτεροβάθμιας Εκπαίδευσης (ΔΕ) με ποσοστό 25%.

Βαθμίδα Εκπαίδευσης - Απογραφή 12/2020 Τακτικό Προσωπικό

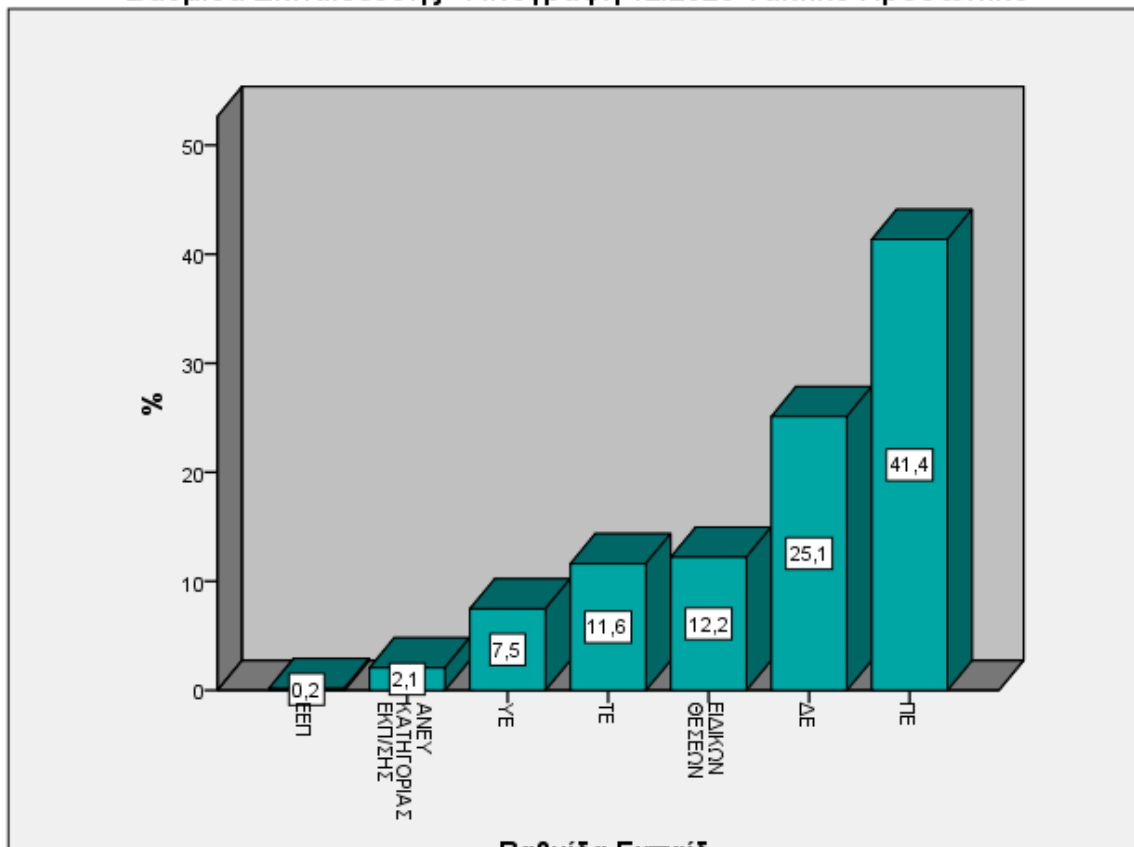

Στην κατανομή Επιπέδου Εκπαίδευσης κατά Φύλο παρατηρούμε ότι οι γυναίκες υπερτερούν τόσο στο προσωπικό κατηγορίας Πανεπιστημιακής (ΠΕ) και Τεχνολογικής Εκπαίδευσης (ΤΕ) όσο και στο Ειδικό Επιστημονικό Προσωπικό (ΕΕΠ).

Σύμφωνα με τα στοιχεία, οι γυναίκες αποτελούν το 70% περίπου των υπαλλήλων της κατηγορίας ΤΕ, το 65,5% της κατηγορίας ΠΕ και σχεδόν το 58% του Ειδικού Επιστημονικού Προσωπικού, το οποίο αφορά σε θέσεις με μεταπτυχιακό και διδακτορικό τίτλο.

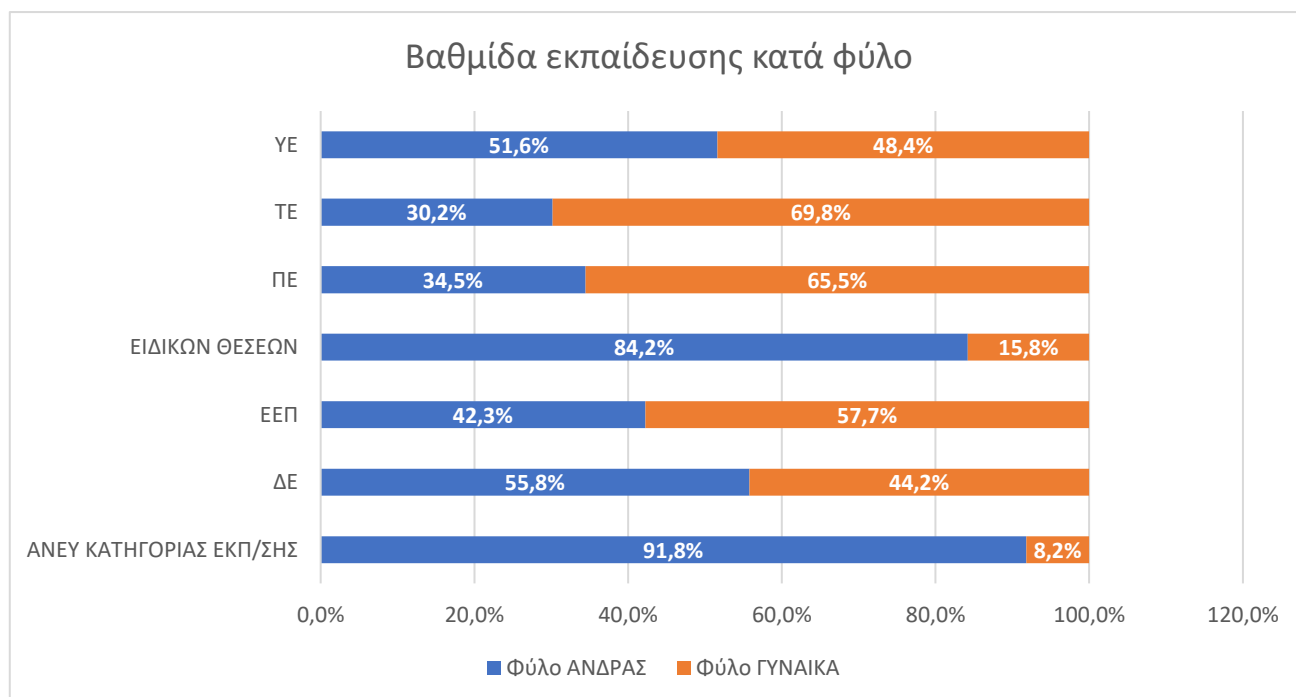

		Φύλο	
		ΑΝΔΡΑΣ	ΓΥΝΑΙΚΑ
Βαθμίδα Εκπαίδευσης	ΑΝΕΥ ΚΑΤΗΓΟΡΙΑΣ ΕΚΠ/ΣΗΣ	91,8%	8,2%
	ΔΕ	55,8%	44,2%
	ΕΕΠ	42,3%	57,7%
	ΕΙΔΙΚΩΝ ΘΕΣΕΩΝ	84,2%	15,8%
	ΠΕ	34,5%	65,5%
	ΤΕ	30,2%	69,8%
	ΥΕ	51,6%	48,4%
Σύνολο		47,9%	52,1%

Ακολουθούν κάποια επιπλέον γραφήματα και πίνακες συνδυαστικοί των μεταβλητών ηλικίας και εκπαίδευσης κατά τύπο και κατηγορία φορέα.



Ηλικιακές κατανομές κατά τύπο φορέα

Απογραφή 12/2020 Τακτικό Προσωπικό

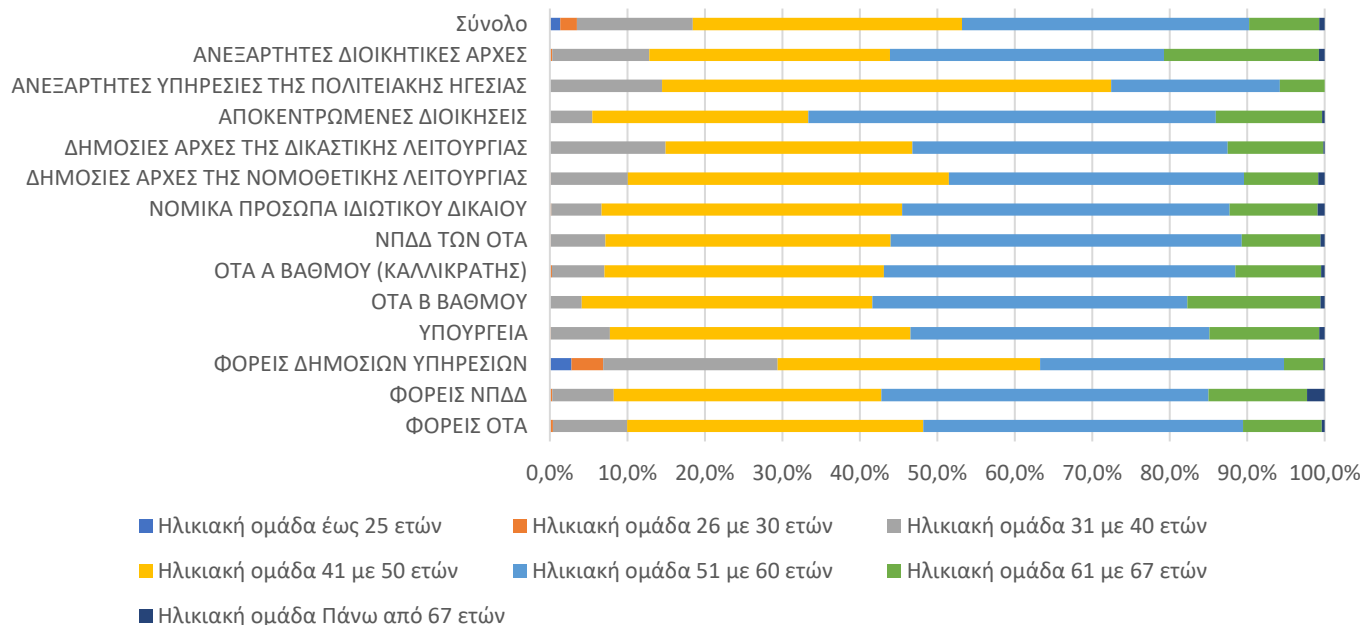

	Ηλικιακή ομάδα						
	έως 25 ετών	26 με 30 ετών	31 με 40 ετών	41 με 50 ετών	51 με 60 ετών	61 με 67 ετών	Πάνω από 67 ετών
ΦΟΡΕΙΣ ΟΤΑ		0,4%	9,6%	38,2%	41,3%	10,2%	0,4%
ΦΟΡΕΙΣ ΝΠΔΔ	0,0%	0,3%	7,9%	34,5%	42,2%	12,7%	2,3%
ΦΟΡΕΙΣ ΔΗΜΟΣΙΩΝ ΥΠΗΡΕΣΙΩΝ	2,8%	4,1%	22,5%	33,9%	31,5%	5,1%	0,1%
ΥΠΟΥΡΓΕΙΑ	0,0%	0,1%	7,6%	38,8%	38,6%	14,2%	0,7%
ΟΤΑ Β ΒΑΘΜΟΥ		0,0%	4,1%	37,5%	40,6%	17,2%	0,6%
ΟΤΑ Α ΒΑΘΜΟΥ (ΚΑΛΛΙΚΡΑΤΗΣ)	0,0%	0,3%	6,8%	36,1%	45,4%	11,1%	0,4%
ΝΠΔΔ ΤΩΝ ΟΤΑ		0,1%	7,1%	36,8%	45,3%	10,1%	0,5%
ΝΟΜΙΚΑ ΠΡΟΣΩΠΑ ΙΔΙΩΤΙΚΟΥ ΔΙΚΑΙΟΥ	0,0%	0,2%	6,5%	38,8%	42,3%	11,4%	0,9%
ΔΗΜΟΣΙΕΣ ΑΡΧΕΣ ΤΗΣ ΝΟΜΟΘΕΤΙΚΗΣ ΛΕΙΤΟΥΡΓΙΑΣ		0,1%	10,0%	41,4%	38,1%	9,6%	0,8%
ΔΗΜΟΣΙΕΣ ΑΡΧΕΣ ΤΗΣ ΔΙΚΑΣΤΙΚΗΣ ΛΕΙΤΟΥΡΓΙΑΣ		0,0%	14,9%	31,8%	40,7%	12,4%	0,1%
ΑΠΟΚΕΝΤΡΩΜΕΝΕΣ ΔΙΟΙΚΗΣΕΙΣ			5,5%	27,9%	52,6%	13,7%	0,3%
ΑΝΕΞΑΡΤΗΤΕΣ ΥΠΗΡΕΣΙΕΣ ΤΗΣ ΠΟΛΙΤΕΙΑΚΗΣ ΗΓΕΣΙΑΣ			14,5%	58,0%	21,7%	5,8%	
ΑΝΕΞΑΡΤΗΤΕΣ ΔΙΟΙΚΗΤΙΚΕΣ ΑΡΧΕΣ		0,3%	12,5%	31,1%	35,4%	20,0%	0,7%
Σύνολο	1,4%	2,1%	15,0%	34,7%	37,0%	9,0%	0,7%



Εκπαιδευτικές κατηγορίες κατά τύπο φορέα

Απογραφή 12/2020 Τακτικό Προσωπικό

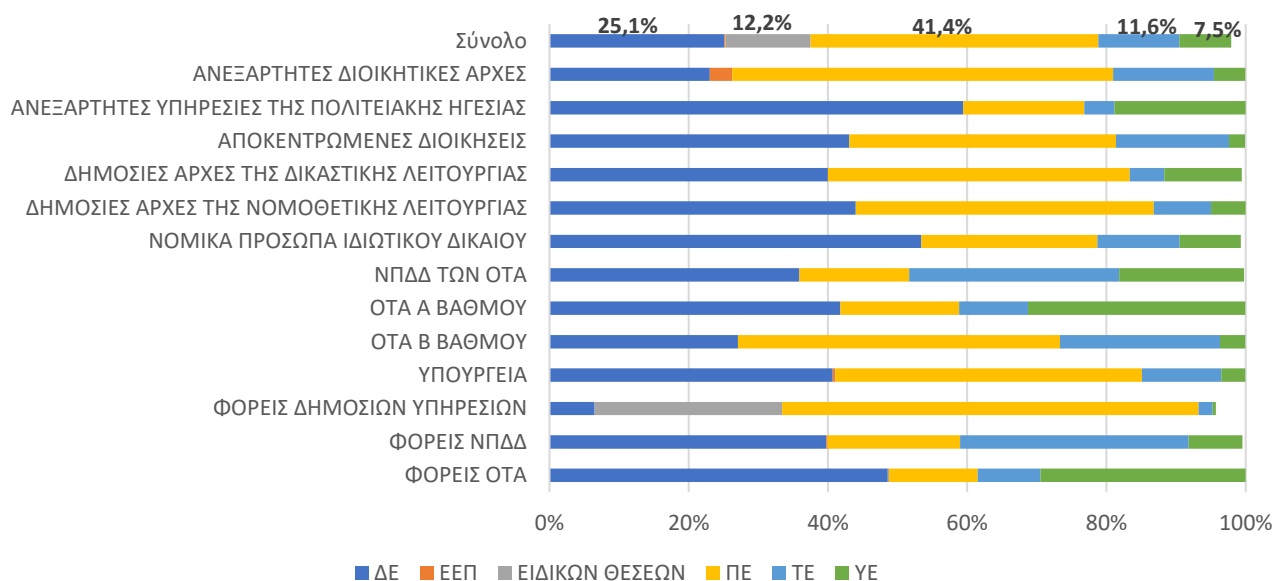

	ΔΕ	ΕΕΠ	ΕΙΔΙΚΩΝ ΘΕΣΕΩΝ	ΠΕ	ΤΕ	ΥΕ
ΦΟΡΕΙΣ ΟΤΑ	48,6%		0,2%	12,7%	9,0%	29,5%
ΦΟΡΕΙΣ ΝΠΔΔ	39,8%	0,2%		19,1%	32,8%	7,7%
ΦΟΡΕΙΣ ΔΗΜΟΣΙΩΝ ΥΠΗΡΕΣΙΩΝ	6,5%		26,9%	59,8%	2,0%	0,5%
ΥΠΟΥΡΓΕΙΑ	40,7%	0,4%		44,0%	11,4%	3,4%
ΟΤΑ Β ΒΑΘΜΟΥ	27,1%			46,3%	23,0%	3,6%
ΟΤΑ Α ΒΑΘΜΟΥ	41,8%			17,0%	9,9%	31,2%
ΝΠΔΔ ΤΩΝ ΟΤΑ	35,9%			15,8%	30,2%	17,9%
ΝΟΜΙΚΑ ΠΡΟΣΩΠΑ ΙΔΙΩΤΙΚΟΥ ΔΙΚΑΙΟΥ	53,4%			25,3%	11,8%	8,8%
ΔΗΜΟΣΙΕΣ ΑΡΧΕΣ ΤΗΣ ΝΟΜΟΘΕΤΙΚΗΣ ΛΕΙΤΟΥΡΓΙΑΣ	44,0%			42,8%	8,3%	5,0%
ΔΗΜΟΣΙΕΣ ΑΡΧΕΣ ΤΗΣ ΔΙΚΑΣΤΙΚΗΣ ΛΕΙΤΟΥΡΓΙΑΣ	40,0%			43,3%	5,0%	11,1%
ΑΠΟΚΕΝΤΡΩΜΕΝΕΣ ΔΙΟΙΚΗΣΕΙΣ	43,1%			38,3%	16,2%	2,3%
ΑΝΕΞΑΡΤΗΤΕΣ ΥΠΗΡΕΣΙΕΣ ΤΗΣ ΠΟΛΙΤΕΙΑΚΗΣ ΗΓΕΣΙΑΣ	59,4%			17,4%	4,3%	18,8%
ΑΝΕΞΑΡΤΗΤΕΣ ΔΙΟΙΚΗΤΙΚΕΣ ΑΡΧΕΣ	23,0%	3,2%		54,7%	14,5%	4,5%
Σύνολο	25,1%	0,2%	12,2%	41,4%	11,6%	7,5%